Поколение 8. Распределительные коллекторы

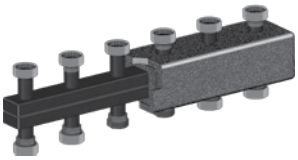

Таблица пересчета максимальной мощности коллектора при различных DT

ΔT, °C	Q_{max}, кВт	G_{max}, м³/ч
25	85	3,0
20	70	
15	52	
10	35	

Область применения: котельные установки, в которых теплоноситель необходимо раздавать на несколько потребителей тепла (более одного) с разными параметрами (расход теплоносителя, гидравлическое сопротивление, температурный график).

Условия эксплуатации:
1) Отопительная система должна быть закрытой (без открытого доступа атмосферного воздуха к теплоносителю);
2) Максимальный расход теплоносителя через тракт коллектора "Поколение 8" не должен превышать величину 3 м³/ч;
3) Максимальное рабочее давление — 6 бар;
4) Максимальная температура — 110 °C.
5) Материал корпуса — черная сталь

Наименование	Артикул	Цена, евро с НДС
коллектор до 3 отоп. конт.	ME 66301.2 RU	256,39
коллектор до 5 отоп. конт.	ME 66301.3 RU	328,09
коллектор до 7 отоп. конт.	ME 66301.4 RU	417,17

Устройство и типоряд коллекторов Поколение 8 из черной стали

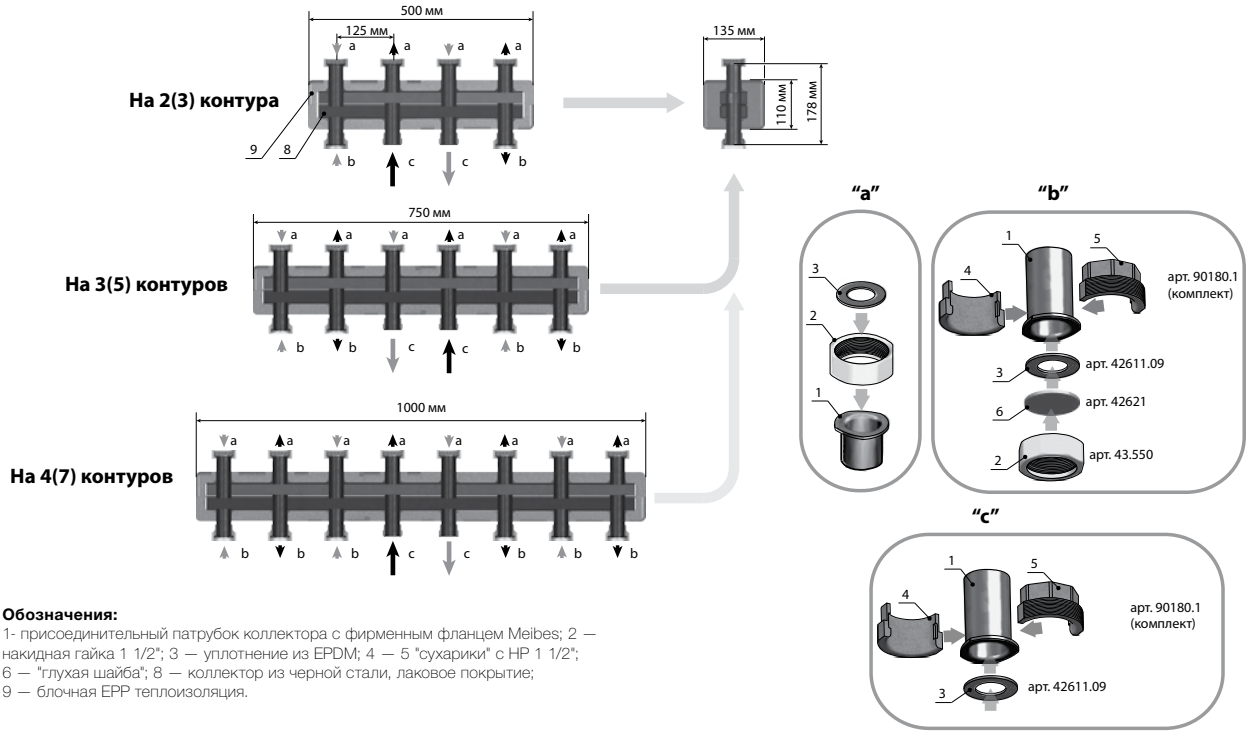

Обозначения:
1- присоединительный патрубок коллектора с фирменным фланцем Meibes; 2 — накидная гайка 1 1/2"; 3 — уплотнение из EPDM; 4 — 5 "сухарики" с НР 1 1/2"; 6 — "глухая шайба"; 8 — коллектор из черной стали, лаковое покрытие; 9 — блочная EPP теплоизоляция.

Патрубки С и В могу быть заменены местами для удобства подключения к котловому контуру, однако центральная пара патрубков считается предпочтительной с точки зрения равномерности распределения теплоностителя.

Комплект кронштейнов для крепления коллектора до 85 кВт насосных групп Поколения 8 на стене

Наименование	Артикул	Цена, евро/ед.
Кронштейн для крепления коллектора до 85 кВт	ME 66337.3	51,07

Для монтажа коллекторов на 2, 3 и 5 контуров достаточно использовать один комплект кронштейнов, для монтажа коллектора на 7 контуров необходимо использовать два комплекта кронштейнов.

Данный каталог не является рекламной продукцией и предназначен для ознакомления покупателей с ассортиментом. Цены указаны в евро (с учетом НДС 18%).
Оплата производится в рублях РФ по курсу ЦБ РФ на день выставления счета согласно договору купли-продажи.
Производитель оставляет за собой право на технические изменения.